gewijzigd: 14-8-2014; 5-3-2016; 2-5-2016

STICHTING DE WESTERKERK

TEGELTABLEAU IN DE KERKENRAADSKAMER VAN DE WESTERKERK

INDELING TEGELTABLEAU
de foto's met de omschrijvingen zijn op onderstaande wijze ingedeeld:

A1	B1	C1	D1			E1	F1	G1	H1
A2	B2	C2	D2			E2	F2	G2	H2
A3	B3	C3	D3			E3	F3	G3	H3
A4	B4	C4	D4		Haardplaat	E4	F4	G4	H4
A5	B5	C5	D5			E5	F5	G5	H5
A6	B6	C6	D6			E6	F6	G6	H6
A7	B7	C7	D7			E7	F7	G7	H7
A8	B8	C8	D8			E8	F8	G8	H8
A9	B9	C9	D9			E9	F9	G9	H9
A10	B10	C10	D10			E10	F10	G10	H10
A11	B11	C11	D11			E11	F11	G11	H11
A12	B12	C12	D12			E12	F12	G12	H12
A13	B13	C13	D13			E13	F13	G13	H13
A14	B14	C14	D14			E14	F14	G14	H14
A15	B15	C15	D15			E15	F15	G15	H15
A16	B16	C16	D16			E16	F16	G16	H16

Veel verklaringen van onderstaande afbeeldingen zijn ontvangen van Drs. Pieters, Eric Augusteijn, Jan Davidse en Ds. Drs. C. Schilder (✝). Aanvullingen en verbeteringen aan de hand van het boek 'Bijbeltegels' van Jan Pluis, zijn van Cees Groot, Jacob Mosselman en Gerrit de Graag. Tot slot werd via internet nog een reactie ontvangen van Jac de Groot waardoor nog 3 nog ontbrekende tegels konden worden benoemd.

7 Verklaringen die niet aan de hand van het boek 'Bijbeltegels' kunnen worden geverifieerd zijn in GEEL aangegeven.
Toen bleven er nog 6 onbenoemde tegels over. Die tegels werden in ROOD aangegeven. In maart 2017 werden die alsnog door Jacob Mosselman en Gerrit de Graag benoemd. Ze schreven er niet voor 100% zeker van te zijn maar toch wel voor 98%.

De tegels zijn gedateerd als midden 18e eeuws.

Foto's: Cees Groot.

LINKER ZIJDE VAN HET TABLEAU

A1 - De voetwassing. Petrus wil ook zijn hoofd gewassen hebben : Joh.13:8b,9	B1 - De vrouw van Pilatus pleit voor Jezus. Vormt samen met B3 de gehele voorstelling : Mat. 27:19	C1 - Samson en de poorten van Gaza : Rich. 16: 1-3	D1 - Genezing van de melaatse : Mat. 8:2-4
A2 - Jezus preekt vanaf een schip : Mat. 13:2; Marc. 4:1	B2 - Maria vertelt Jezus dat Lazarus gestorven is : Joh. 11:32	C2 - Jezus door de zondares Gezalfd : Luc. 7:37,38; Joh 12:3	D2 - De Judaskus : Mat. 26:49; Marc.14:45, Luc. 22:47,48
A3 - De wegzending van Hagar : Gen. 21: 14	B3 - De vrouw van Pilatus pleit voor Jezus : Mat.27:19	C3 - De onthoofding van Johannes de Doper : Mat. 14:10; Marc. 6:27b	D3 - De (derde) verloochening van Petrust : Mat. 26:75a; Marc. 14:72; Luc. 32:60; Joh. 18:27
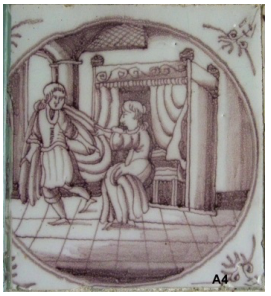			
A4 - Potifars vrouw probeert Jozef te verleiden : Gen 39:11,12	B4 - Abraham en het offer van Isaac : Gen 22:6-8	C4 - Elisa bespot door de kinderen van Betel : Kon 2:23, 24a	D4 - De bekering van Saulus : Hand 9:3-6
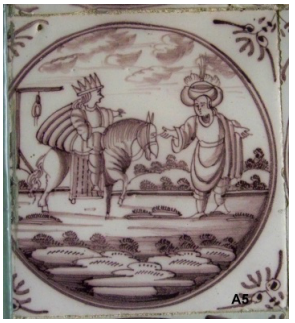			
A5 - De triomf van Mordekai : Ester 6:11	B5 - De voorstelling in de tempel : Luc. 2:26-32	C5 - Johannes de Doper onthoofd. De beul geeft het hoofd aan Salome : Marc. 6:28, Mat. 14:11	D5 - David houwt Goliat het hoofd af : Sam. 17:51

A6 - De genezing van de twee blinden: Mat. 9:27-31	B6 - Judit stopt het hoofd van Holofernes in een zak : Judit 13:9	C6 - Delila laat Simsons haar afscheren : Richt. 16:18,19	D6 - Jezus gebed in Getsemae : Mat. 26:39; Marc. 14:35,36; Luc 22:41,42
A7 - Jezus verschijnt aan Maria Magdalena : Marc. 16:9; Joh. 20:14-17a	B7 - Lot ontkomt aan de verwoesting van Sodom en Gomorra : Gen. 19:24-26	C7 - Jezus predikend vanuit een schip : Mat. 13:2; Marc. 4:1	D7 - De verdrijving uit het paradijs, Gen. 3:24
A8 - Elisa bespot door de kinderen ban Betel : Kon. 2:23,24a	B8 - Rebecca laat Eliezer drinken : Gen. 24:18	C8 - Het gouden kalf : Ex. 32:6b	D8 - Jona word in zee geworpen : Jona 1: 15-17
A9 - Jozef verklaart dromen in de gevangenis : Gen. 40: 5,16-19	B9 - Arme Lazerus	C9 - Het gouden kalf – de offers : Ex 32:6b	D9 - De (derde) verloochening van Petrus : Mat. 26:75a; Marc. 14:72; Luc. 22:60; Joh. 18:27
			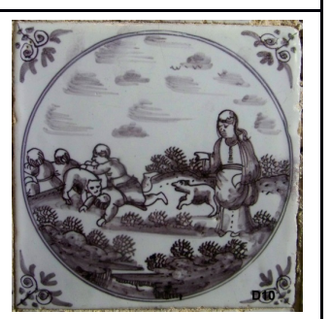
A10 - Jezus en de Samaritaanse vrouw : Joh. 4:7	B10 - Johannes de Doper onthoofd : Marcus 6: 27 en 28 *De wrede koningin Herodias laat haar dochter aan de koning vragen om het hoofd van Johannes, omdat hij kritiek had op de relatie van Herodes.*	C10 - Jezus predikend vanaf een schip : Mat. 13:2; Marc. 4:1	D10 - Berinnen verscheuren kinderen van Betel : Kon. 2:24b

A11 - Elisa bespot door de kinderen ban Betel : Kon. 2:23,24a

B11 - Samson verscheurt een leeuw : Rich. 14:6

C11 - De kindermoord te Betlehem : Mat. 2:16

D11 - Pilatus wast zijn handen in onschuld : Mat. 27:24

A12 - Jacobs droom : Gen. 28:11-13

B12 - Johannes de Doper onthoofd : Mat. 14:11; Marc. 6:28

C12 - Jona word in zee geworpen : Jona. 1: 15-17

D12 - Jezus verschijnt aan Maria van Magdalena : Joh. 20:14-17a; Marc. 16:9

A13 - Kain slaat Abel dood : Gen. 5:8

B13 - De Emmausgangers herkennen Jezus bij het breken van het brood : Lucas 24:31-32

C13 - David en Goliatt : Sam. 17:48-50

D13 - Mozes slaat water uit de rots : Ex.17:4-6; Num. 20:8

A14 - Absaloms dood : Sam. 18:14,15

B14 - Verdrijving van de handelaren uit de tempel : Mat. 21:12,13; Marc. 11:15; Luc. 19:45,46; Joh. 2:14,15

C14 - De opstanding: Mat. 28:2-4; Luc. 24:5,6

D14 - Ester verschijnt ongeroepen voor koning Ahasveros, Ester 5:1,2

A15 - De vijf wijze maagden door de bruidegom verwelkomd : Mat. 25:7-10

B15 - Jezus verschijnt aan Maria van Magdalena : Marc. 6:9; Jon. 20:14-17

C15 - Jozef, onderkoning van Egypte : Gen. 41:42,43

D15 - Simson verscheurt een leeuw : Richt. 14:6

A16 - Abigaiz : Sam. 25-30	B16 - Rebecca laat Eliezer drinken : Gen. 24:18	C16 - Gideon en de engel : Richt. 6:20,21	D16 - Abraham en Sara naar Egypte : Genesis 12: 10 e.v. *Abraham, een herdersvorst en zijn vrouw Sara met hun neefje Lot, krijgen te maken met hongersnood en vluchten naar het verre Egypte.*

RECHTER ZIJDE VAN HET TABLEAU

E1 - Jezus bij Maria en Martha : Luc 10:38-42	F1 - Jezus gebed in Getsemane : Mat. 26:39; Marc. 14:35,36; Luc. 22:41,42	G1 - Jezus en de Samaritaanse vrouw : Joh. 4:7	H1 - Jozef word uit de put getrokken om verkocht te worden : Gen. 37:23-28a
E2 - Adam en Eva in het Paradijs. De zondeval : Gen. 3:6	F2 - Johannes de doper onthoofd : Marc. 6:28; Mat. 14:11	G2 - Vlucht naar Egypte van Abraham en Sara : Gen. 12-10	H2 - Judea en Tamar : Gen. 38:16-18
E3 - Het offer van Kain en Abel : Gen. 4:4,5	F3 - Jezus gebed in Getsemane : Mat. 26:39; Marc. 14:35,36; Luc. 22:41,42	G3 - Grazige weiden en rustige wateren : Psalm 23: 1 en 2. *Psalm 23 begint met de woorden 'De Heer is mijn herder'. Deze tekening ademt als het ware de sfeer van 'mij ontbreekt niets'.*	H3 - Saul werpt de speer naar David : Sam 18:11;19:10
E4 - Jezus roept Zacheus uit de boom : Luc. 19:3-6	F4 - Jezus gebed in Getsemane : Marc. 14:35,36; Mat. 26:39; Luc. 22:41,42	G4 - De vrouw van Pilatus pleit voor Jezus. Vormt samen met tegel B3 de gehele voorstelling : Mat. 27:19	H4 - Johannes de Doper onthoofd : Marc. 6:28; Mat. 14:11

E5 - De Judaskus : Mat. 26:49; Marc.14:45; Luc. 22:47,48

F5 - Abram gaat naar Kanaän : Gen. 12:5

G5 - Jacob - Laban : Gen. 29-9

H5 - De rijke en de arme Lazarus : Luc. 16:22

E6 - Simson verslaat duizend Filistijnen : Richt. 15:14,15

F6 - Het offer van Kain en Abel : Gen. 4:4,5

G6 - De thuiskomst van de verloren zoon : Luc. 15:20,21

H6 - Wilt gij soms ook heengaan? : Johannes 6: 67
Veel discipelen keerden zich van Jezus af en Hij zegt dan tegen degenen die over blijven of ze ook niet willen weggaan.

E7 - Aarons staf in een slang veranderd : Ex. 7:10-13

F7 - De strikvraag over de belastingpenning : Mat. 22:19-22; Marc. 12: 15-17; Luc. 20:24-26

G7 - De koperen slang: Num. 21:8,9

H7 - De wonderbare visvangst : Luc. 5:5-7

E8 - Adam en Eva in het Paradijs. De zondeval : Gen. 3:6

F8 - Elia door de raven gevoed : Kon. 17:6

G8 - Elisa bespot door de kinderen van Betel : Kan. 2:23,24a

H8 - De 2 verspieders bij Jericho : Jozua 2:1
De nieuwe leider Jozua stuurt 2 betrouwbare verspieders naar de stad Jericho aan de overkant van de Jordaan.

E9 – De zondvloed : Gen. 7:17-19	F9 - Genezing van een dove : Mat. 11:3-6	G9 - De Emmausgangers : Luc. 24:15; Marc. 16:12	H9 - Zoon, zie uw moeder : Johannes 19:27 *Bij het kruis van Jezus stonden o.m. zijn moeder en de apostel Johannes als Jezus deze woorden spreekt. Johannes is de volgeling die zich over moeder Maria ontfermt en haar in huis neemt.*
			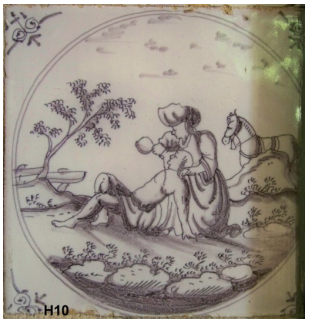
E10 - Jezus gebed in Getsemane : Mat. 26:39; Marc. 14:35,36; Luc. 22:41,42	F10 - De Kananese vrouw : Mat. 15:24-28; Marc. 7:24-30	G10 - David met het hoofd van Goliat : Sam. 17:54	H10 - De barmhartige Samaritaan : Luc. 10:29b-34a
E11 - De genezing van de bloedvloeiende vrouw : Mat. 9:20-22; Marc. 5:27; Luc. 8:44	F11 - Jozef word verkocht : Gen. 37:28b	G11 - De mannen in de oven : Daniël 3:1-30	H11 - De genezing van de bloedvloeiende vrouw : Mat. 9:20-22; Marc. 5:27; Luc. 8:44
E12 - Jezus verschijnt aan de vrouwen : Mat. 28:9	F12 - Batseba : Sam. 11:2-4a	G12 - Een engel deelt de vrouwen mee dat Jezus is opgestaan : Mat. 28:5,6; Marc. 16:6; Luc. 24:5	H12 - De verzoeking op de berg : Mat 4:8-10 Luc 4:5-7
E13 - De Kananese vrouw : Marc. 7:24-30; Mat. 15:24-28	F13 - Vernietiging van Sanheribs leger bij Jeruzalem : 2 Kronieken 32	G13 - De verspieders : Num. 13:23	H13 - De rijke man en de arme Lazarus, Luc. 16:23

E14 - De verzoeking in de woestijn : Mat. 4:3; Marc. 1:13; Luc. 4:3	F14 - Daniel in de leeuwenkuil : Dan. 6:20-23	G14 - David en Goliat : Sam. 17:48-50	H14 - De opstanding : Mat. 28:2-4; Luc. 24:5,6
E15 - De genezing van de knecht van de Romeinse hoofdman van Kafarnaum : Mat. 8:5-8; Luc. 7:1-7	F15 - David en Goliat : Sam. 17:48-50	G15 - Elias word gevoed door de raven : Kon. 17:6	H15 – Jezus geeft de sleutel aan Petrus, Mat. 16:18,19
E16 - De voetwassing : Joh. 13:8b,9	F16 - De Kruisiging : Joh. 19:26,27	G16 - Josef en de vrouw van Potifar : Genesis 39:12	H16 - Saulus vlucht uit Damascus : Corinthe 11-32:33